Heer het licht van Uw liefde schitterd

Bewerking voor 4U band André Kastelein

Schijn in mij / Kom Jezus kom

G. Kendrick

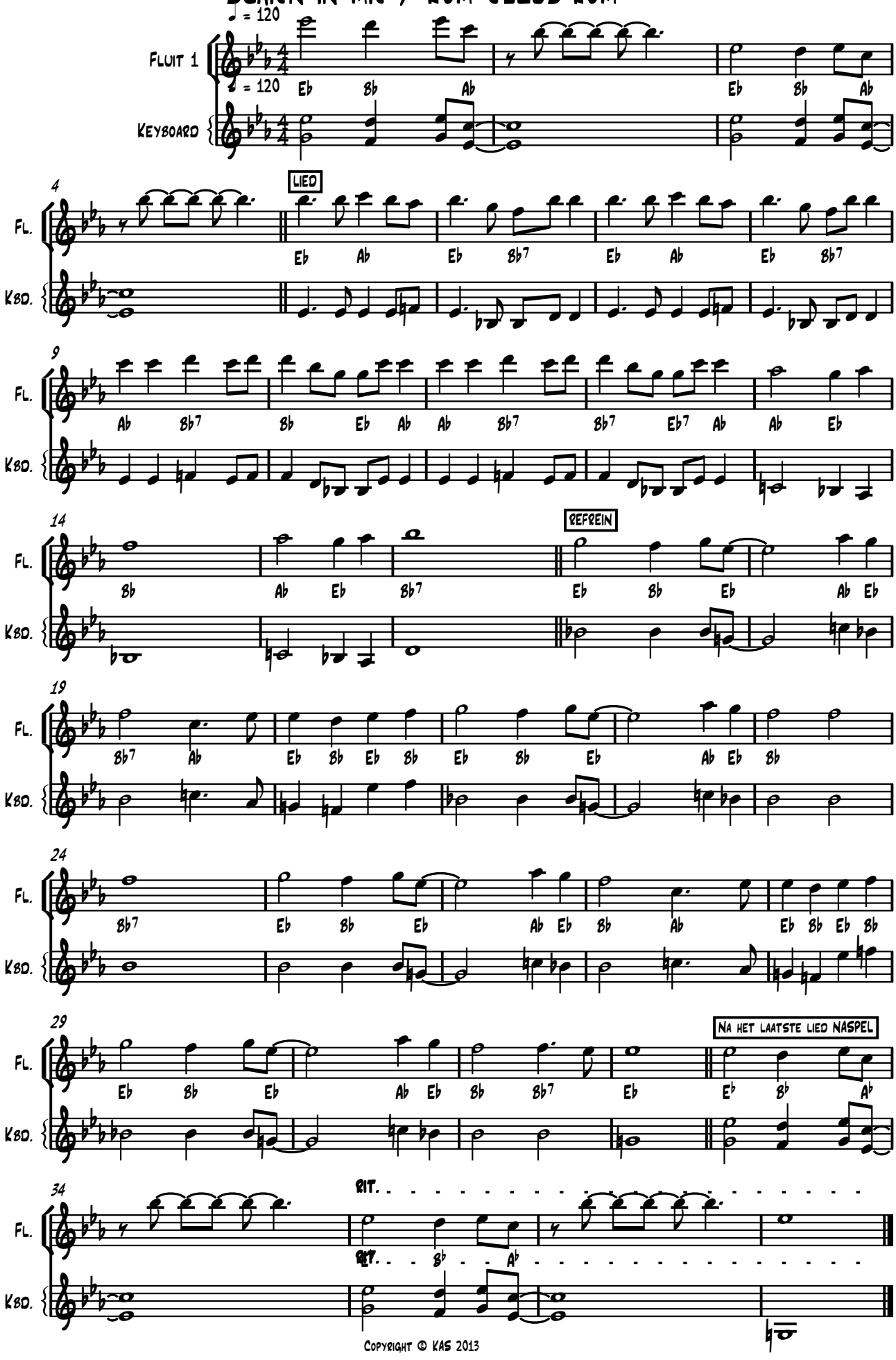

Copyright © KAS 2013